

Scheda n.1 Scala 1: 200

PIANO PRIMO

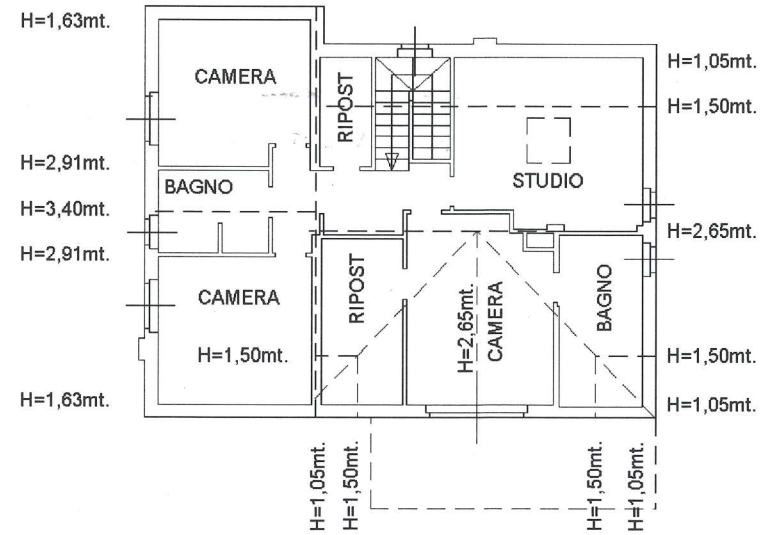

PIANO TERRA H=2,70 mt.

MAPPALE 7655

PIANO PRIMO SOTTOSTRADA H=2,70mt.

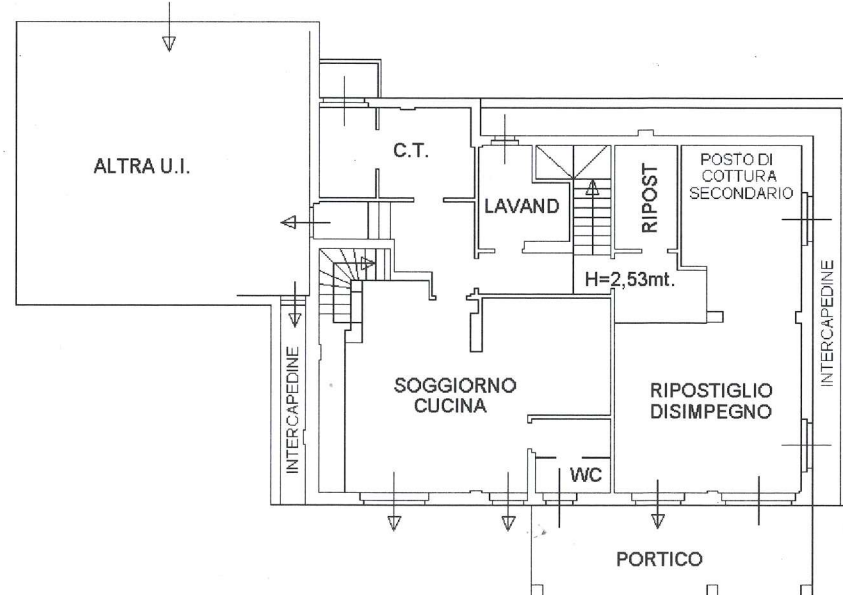

VUOTO SU PIANO PRIMO SOTTOSTRADA

AREA DI PROPRIETA'

MAPPALE 7653

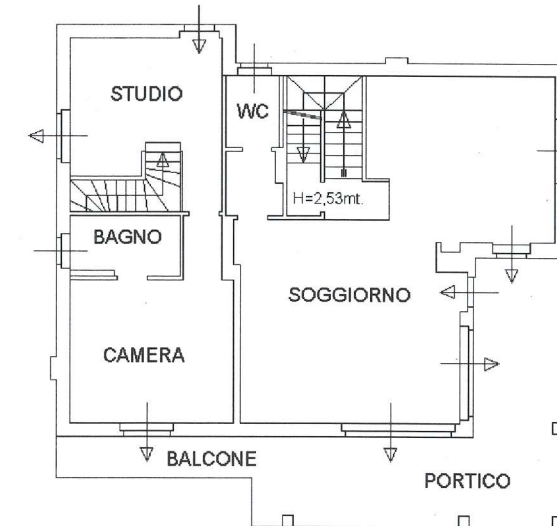

AREA DI PROPRIETA'

MAPPALE 5370

MAPPALE 7647

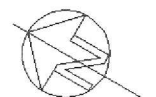

Ricevuta di Avvenuta Denuncia di Variazione

Catasto Fabbricati

Protocollo n.: CO0099402 Codice di Riscontro: 000AG778P Operatore: GNGNGL	Comune di APPIANO GENTILE (Codice: C4AR)	Ditta n.: 1 di 1
	Unità a destinazione ordinaria n.: 1	Unità in variazione n.: -
	Tipo Mappale n.: 228918/2009	Unità a dest.speciale e particolare n.: -
	Beni Comuni non Censibili n.: -	Unità in costituzione n.: 1
		Unità in soppressione n.: 1
	Motivo della variazione: AMPLIAMENTO, DIVERSA DISTRIBUZIONE SPAZI INTERNI	

UNITA' IMMOBILIARI

Identificativo catastale	Dati di classamento proposti
--------------------------	------------------------------

Prog.	Op.	Sez.UR.	Foglio	Numero	Sub.	Ubicazione	ZC	Cat.	Cl.	Cons.	Sup.Cat.	Rendita	Rur
1	S	APP	12	7654	1								
2	C	APP	12	7654	701	VIA CARLO LINATI n. 2, p. S1-T, 1	U	A07	02	17	352	2.151,04	

**Agenzia del Territorio
CATASTO FABBRICATI
Ufficio Provinciale di
Como**

Dichiarazione protocollo n. _____ del _____	
Planimetria di u.i.u. in Comune di Appiano Gentile	
Via Linati	civ. 2
Identificativi Catastali: Sezione: APP Foglio: 12 Particella: 7654 Subalterno: 2	Compilata da: Monti Gianluigi Iscritto all'albo: Periti Edili Prov. Como
	N. 2014

Scheda n. 1 Scala 1:200

PIANO PRIMO SOTTOSTRADA

VIA LINATI
MAPPALE 7658

MAPPALE 7658

MAPPALE 7655
ACCESSO CARRAIO
COMUNE

AREA DI PROPRIETA'

H=2,50mt.

BOX

H=2,20mt.

ALTRA U.I.

ALTRA U.I.

ALTRA U.I.

MAPPALE 7653

INTERCAPEDINE



Visura per immobile

Situazione degli atti informatizzati al 04/11/2010

Dati della richiesta	Comune di APPIANO GENTILE (Codice: A333)
	Provincia di COMO
	Foglio: 12 Particella: 7654
Catasto Fabbricati	Dati relativi all'immobile selezionato

Unità immobiliare

N.	DATI IDENTIFICATIVI				DATI DI CLASSAMENTO							DATI DERIVANTI DA
	Sezione Urbana	Foglio	Particella	Sub	Zona Cens.	Micro Zona	Categoria	Classe	Consistenza	Rendita		
1	APP	12	7654	2			C/6	2	53 m ²		Euro 243,61	COSTITUZIONE del 04/11/2010 n. 3551 .1/2010 in atti dal 04/11/2010 (protocollo n. CO0228392) COSTITUZIONE
Indirizzo		VIA LINATI n. 2 piano: S1;										
Annotazioni		classamento e rendita proposti (D.M. 701/94)										

INTESTATO

N.	DATI ANAGRAFICI	CODICE FISCALE	DIRITTI E ONERI REALI
1	EDILBETA S.R.L. con sede in VERTEMATE CON MINOPRIO	02217550132*	(1) Proprietà per 1/1
DATI DERIVANTI DA		COSTITUZIONE del 04/11/2010 n. 3551.1/2010 in atti dal 04/11/2010 (protocollo n. CO0228392) COSTITUZIONE	

Rilasciata da: **Ufficio Provinciale di COMO** Richiedente: **SCALI**