

Data: 03/12/2013 - n. T248894 - Richiedente: GHRPTR50P05F205Y
Totale scala: 1 - Formato di acquisizione: A3(297x420) - Formato stampa richiesto: A3(297x420)
Ultima planimetria in atti

Agencia del Territorio
CATASTO FABBRICATI
Ufficio provinciale di
Como

Dichiarazione protocollo n. CO0298114 del 28/12/2004
Comune di VERTEMATE MINOPRIO (L792) - < Sez.Urb.: VER - Foglio: 6 - Particella: 2923 - Subalterno: 3 >
Planimetria di u.i.u. in Comune di Vertemate Con Minoprio
Via Resegone civ. SN

Identificativi Catastali:
Sezione: VER
Foglio: 6
Particella: 2923
Subalterno: 3

Compilata da:
Monti Gianluigi
Iscritto all'albo:
Periti Edili
Prov. Milano N. 4173

n. 1 Scala 1: 200

PIANO INTERRATO H=280

PIANO TERRA H=270

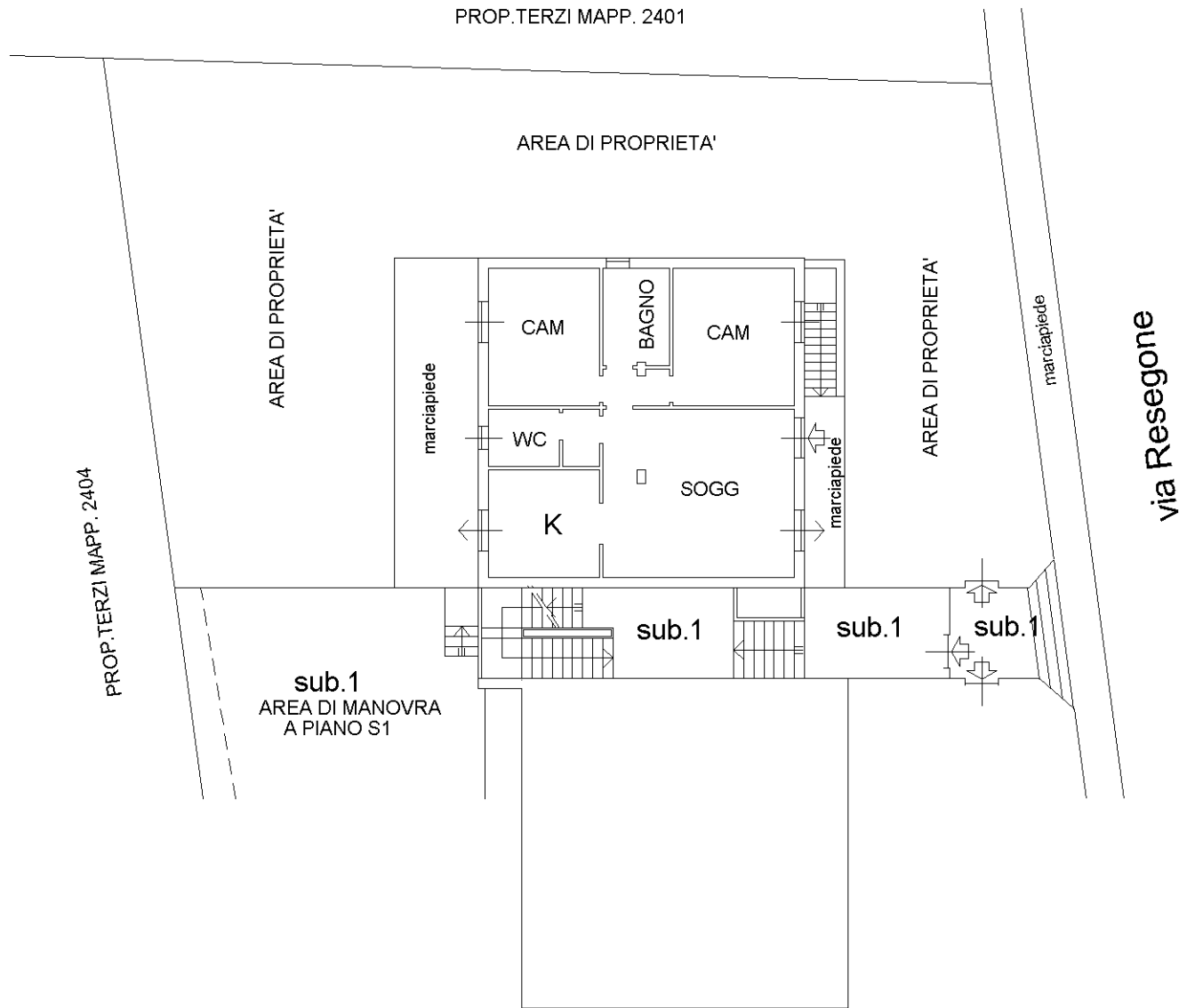
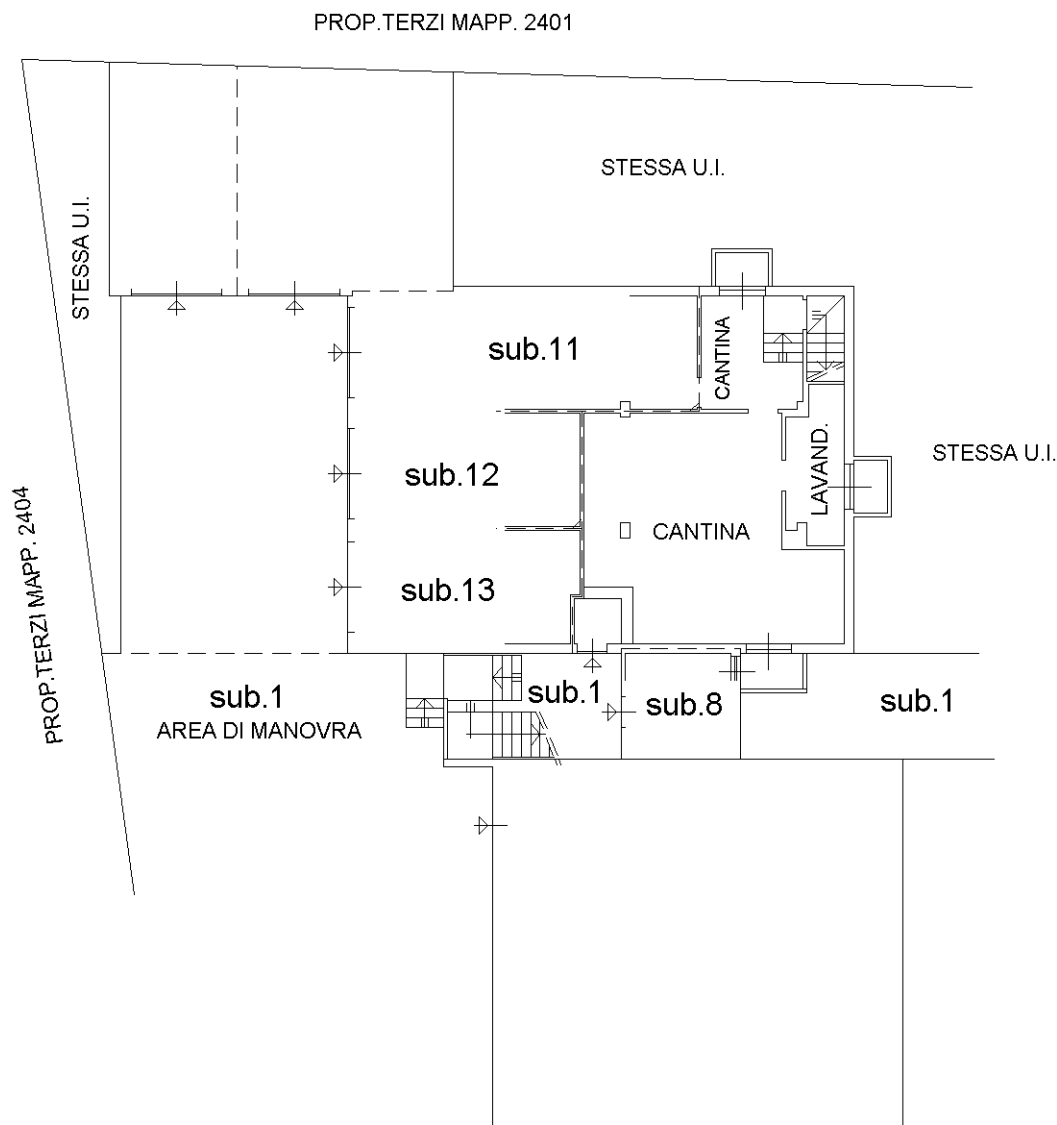

10 metri

Data: 03/12/2013 - n. T248894 - Richiedente: GHRPTR50P05F205Y

**Agenzia del Territorio
CATASTO FABBRICATI
Ufficio Provinciale di
Como**

Dichiarazione protocollo n. CO0298114 del 28/12/2004
Planimetria di u.i.u. in Comune di Vertemate Con Minoprio
Via Bisbino civ. SN

Identificativi Catastali:
Sezione: VER
Foglio: 6
Particella: 2923
Subalterno: 11

Compilata da:
Monti Gianluigi
Iscritto all'albo:
Periti Edili
Prov. Milano N. 4173

Catasto dei Fabbricati - Situazione al 03/12/2013 - Comune di VERTEMATE CON MINOPRIO (L/792) - < Sez. Urb.: VER - Foglio: 6 - Particella: 2923 - Subalterno: 11 >
VIA BISBINO n. SN piano: S1;

Scheda n. 1 Scala 1:200

PIANO INTERRATO H=280

PROP.TERZI MAPP. 2401

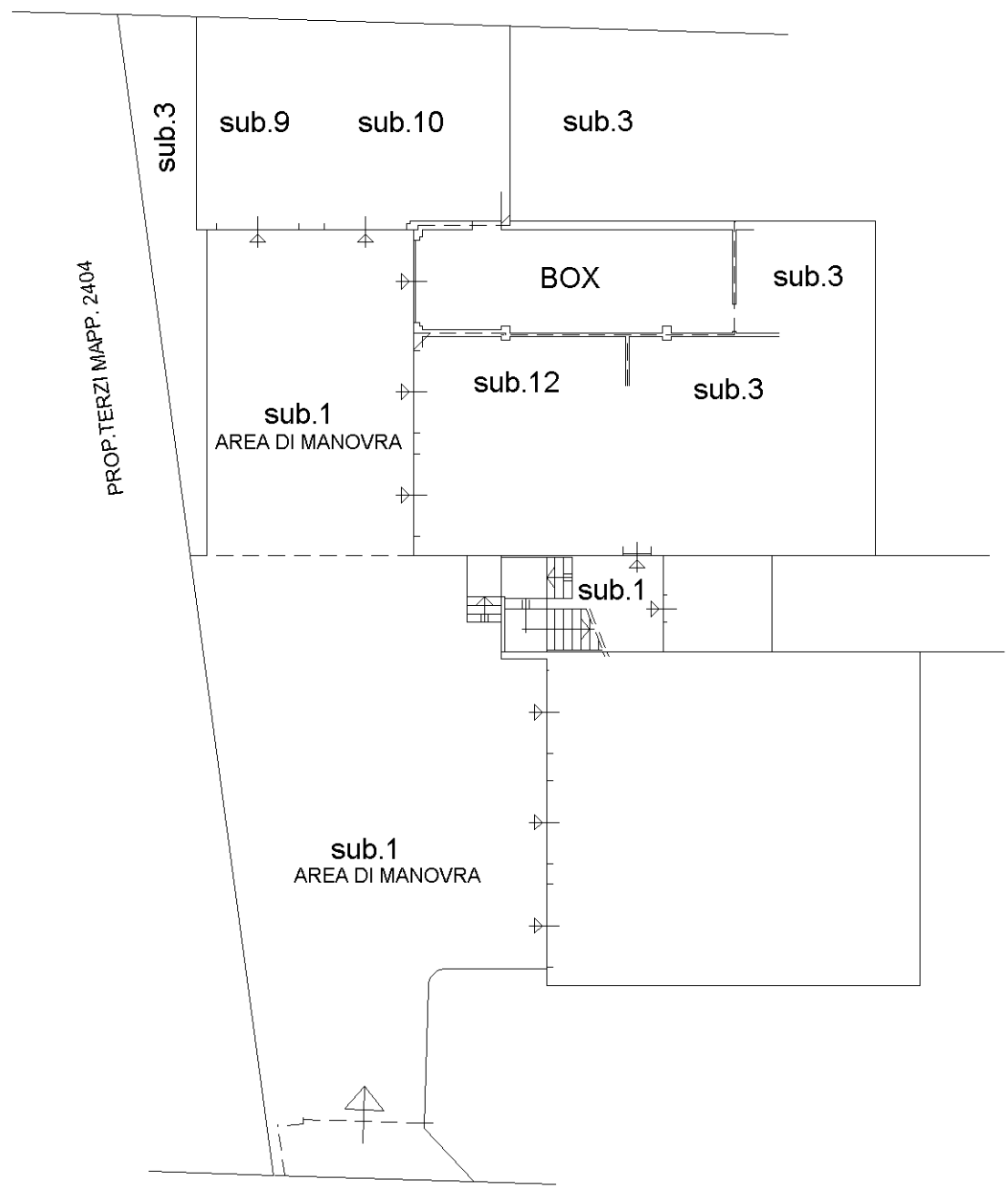

via Bisbino

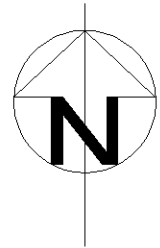

Ultima planimetria in atti